Parrocchia
SAN GIOVANNI BATTISTA
Trebbo di Reno (Bologna)

Reliquie e Reliquiari della Chiesa di San Giovani Battista di Trebbo di Reno

Reliquie e Reliquiari della Chiesa di San Giovani Battista di Trebbo di Reno

165 Reliquie insigni

del nostro Patrono San Giovanni Battista,
di nostro Signore Gesù Cristo,
della Beata Vergine Maria,
dei dodici Santi Apostoli,
dei Martiri e dei Santi venerati nella nostra parrocchia.

Le reliquie sono autenticate da bolli capitolari in ceralacca e documenti ufficiali conservati nell'archivio parrocchiale

A cura di:
Giampaolo Baietti
Giuseppe Bonfiglioli

Trebbo di Reno – Castel Maggiore (Bologna) – Marzo 2012

201. Reliquiario ad ostensorio di San Giovanni Battista

La reliquia insigne che apparteneva al Vescovo di Epifania Viale Prelà Vicario Generale del Cardinale Arcivescovo di Bologna fu da lui donata alla Chiesa del Trebbo nel 1879.
È ora inserita nell'ostensorio del Santo Patrono.

Soggetto : particulam veste pellita di **S. Giovanni Battista**

Materia e tecnica Argento fuso, sbalzato, cesellato e bulinato su anima di legno. intaglio in legno dorato ad andamento ondulato su pianta triangolare. Due piedi leonini, corpo trapezoidale con foglie d'acanto arricciate racchiudenti uno scudetto con l'Agnello e la Croce. Stelo diritto scanalato imitante un fascio d'erba legato da un nastro che va aprendosi ad ombrello sotto la teca ovale incorniciata da un tralcio di campanule, grappoli d'uva e spighe. Al sommo e sotto la teca due testine di cherubini d'oro. Croce trilobata terminale. Doppia punzonatura sul nastro dello stelo.

Dimensione h: 78,5 ; l base: 31

Datazione prima del 1884

Argentiere: Fuochi;

Intagliatore: Frabboni,

Il reliquiario fu donato da Don Spisani nel 1884 per custodire la reliquia acquisita nel 1879.

202. Reliquiario grande

1) S. Agata V. e M.
2) S. Agostino Vesc. E Dott.
3) S. Andrea Av.
4) S. Anna Madre della B.V.
5) S. Apollonia V. e M.
6) S. Atanasio Dott.
7) S. Aventino Conf.
8) S. Antonio da Padova
9) S. Agnese V. e M.
10) S. Agricola Mart.
11) S. Andrea Apostolo
12) S. Bernardino da Siena
13) S. Biagio V. e M.
14) S. Bonaventura Dott.
15) S. Barnaba Apost.
16) S. Bartolomeo Apostolo
17) S. Caterina da Bologna
18) S. Felice da Cantalice
19) S. Faustiniano Vesc. di Bol.
20) S. Flora V. e M.
21) S. Francesca Romana
22) S. Filippo Neri
23) S. Francesco d'Assisi
24) S. Fedele da Sigmaringen
25) S. Francesco di Paola
26) S. Filippo Apostolo
27) S. Francesco di Paola
28) S. Giovanni Battista
29) S. Gregorio Nazianzeno
30) S. Giuseppe da Cupertino
31) S. Gaetano Conf.
32) S. Girolamo Dott.
33) S. Giuseppe da Leonissa
34) S. Giacomo Min. Apostolo
35) S. Giacomo Magg. Apostolo
36) S. Irene V. e M.
37) S. Luigi Gonzaga
38) S. Lorenzo Mart.
39) S. Luca Evangelista
40) S. Liborio Vescovo
41) S. Lodovico Re
42) S. Lucia V. e M.
43) S. Liberata
44) S. Matteo Apostolo
45) S. Marco Evangelista
46) S. Maria Maddal. Pen.
47) S. Mattia Apostolo
48) B. Maria Verg. (de velo)
49) S. Nicola di Mira
50) S. Pietro Crisologo Dott.
51) S. Petronio Vescovo di Bol.
52) S. Pietro Apostolo
53) S. Paolo Apostolo
54) S. Serafino Cappuccino
55) S. Stefano Protom.
56) S. Simone Apostolo
57) S. Teresa di Gesù
58) S. Tomaso Apostolo
59) S. Giuda Taddeo Apostolo
60) S. Vincenzo Ferreri
61) S. Vitale M. Bol.
62) S. Venanzio M.
63) S. Domenico Conf.

Materia e tecnica :	lam. met. sbalzato e argentato
Dimensione	**h: 38,5 ;** Ø base 12
Datazione	acquisita il 19 Settembre 1758

203. Reliquiario

Soggetto particola dal venerabile legno della **Sacrosanta Croce**
Materia e tecnica ampolla di vetro e filigrana d'argento
Dimensione h: 4 ; l: 2,7
Ambito culturale
Datazione acquisita il 19 dicembre1859

---

204. Reliquia

Soggetto: **S. Onofrio anacoreta**
Materia e tecnica teca plumbea ovale e cristallo in fronte
Dimensione h: 3 ; l: 2,6
Ambito culturale manifattura bolognese
Datazione acquisita il 4 Marzo1858

---

205. Reliquia

Soggetto **S. Giuseppe sposo B.M.V.**
Materia e tecnica teca ovale in rame argentato e unico cristallo in fronte
Dimensione h: 5 ; l: 4,3
Ambito culturale manifattura bolognese
Datazione acquisita il 4 Marzo 1858

---

206. (12) Reliquiario a ostensorio

Soggetto : particolare dalla veste che avvolgeva il corpo di **S. Luigi Gonzaga**
Materia e tecnica legno intagliato, argentato
Dimensione h: 40 ; l base: 12 ; p: 5,5
Ambito culturale manifattura bolognese

Datazione acquisita il 4 Marzo 1838

---

207. Reliquia

Soggetto : ex ossibus
1) **S. Antonio Abate.**
2) **S. Nicola Vescovo**
Materia e tecnica teca plumbea argentata con cristallo in fronte
Dimensione h: 5,7 ; l: 4,7
Ambito culturale
Datazione acquisita il 4 Marzo 1858

208. Reliquia

Soggetto : **S. Rocco Confessore**
Materia e tecnica teca ovale in argento e cristallo in fronte ornata da filigrana
Dimensione h: 5 ; l: 3,9

Datazione acquisita il 29 Aprile 1740

209. Reliquia

Soggetto : particolare dal **velo di S. Maria madre di Dio**
Materia e tecnica teca ovale in argento e cristallo in fronte
Dimensione h: 5,4 ; l: 4,5

Datazione acquisita il 4 Marzo 1858

210. Reliquia

Soggetto : **legno della S.S. Croce di D. N. Jesus C.**
Materia e tecnica teca ovale argentea e cristallo in fronte, interno ornato
Dimensione h: 5,4 ; l: 4,4

Datazione acquisita il 13 Ottobre 1892

211. Reliquia

Soggetto "De Veste Pellita" **S. Giovanni Battista**
Materia e tecnica teca ovale in argento e cristallo in fronte
Dimensione h: 5,4 ; l: 4,4

212. (7) Reliquiario a busto

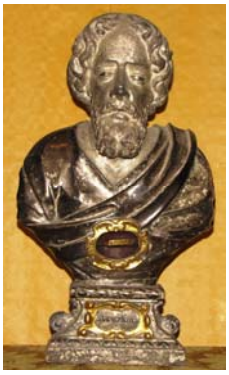

Soggetto **Ossa di San Vincenzo martire**
Materia e tecnica legno scolpito, argentato, dorato. Base tronco-conica decorata da corona di foglie d'acanto. Impugnatura a sezione pentagonale decorata da fascio di foglie d'acanto tenute da un anello con ovuli. Teca poligonale a profili curvilinei con battuta interna a piccoli ovuli e fregio esterno a motivi floreali stilizzati d'acanto.
Dimensione h: 58 ; l: 23 ; p: 9
Ambito culturale manifattura bolognese
Datazione in inv. 1642; dichiarata autentica il 13 Ottobre 1892

213. (8) Reliquiario a busto

Soggetto **Ossa di San Gregorio Taumaturgo**
Materia e tecnica legno scolpito, argentato, dorato. Base tronco-conica decorata da corona di foglie d'acanto. Impugnatura a sezione pentagonale decorata da fascio di foglie d'acanto tenute da un anello con ovuli. Teca poligonale a profili curvilinei con battuta interna a piccoli ovuli e fregio esterno a motivi floreali stilizzati d'acanto.
Dimensione h: 58 ; l: 23 ; p: 9
Ambito culturale manifattura bolognese
Datazione in inv. 1642

214. (10) Reliquiario a ostensorio

Soggetto
1) **S. Innocenza Martire**
2) **S. Vitale Martire.**

Materia e tecnica legno intagliato, dorato. Base tronco-conica decorata da corona di foglie d'acanto. Impugnatura a sezione pentagonale decorata da fascio di foglie d'acanto tenuta da un anello con ovuli e da una mensola circolare ad ovuli. Teca poligonale a profili curvilinei con battuta interna a piccoli ovuli e fregio esterno a motivi floreali stilizzati d'acanto.
Dimensione h: 50,5 ; Ø base 13,7
Ambito culturale manifattura bolognese
Datazione Sec. XVII. Acquisita il 13 Ottobre 1892

215. Reliquiario a ostensorio

Soggetto :
1) **S. Colomba Martire.**
2) **S. Feliciano Martire**

Materia e tecnica legno intagliato, dorato. Base tronco-conica decorata da corona di foglie d'acanto. Impugnatura a sezione pentagonale decorata da fascio di foglie d'acanto tenuta da un anello con ovuli e da una mensola circolare ad ovuli. Teca poligonale a profili curvilinei con battuta interna a piccoli ovuli e fregio esterno a motivi floreali stilizzati d'acanto.
Dimensione h: 50,5 ; Ø base 13,7
Ambito culturale manifattura bolognese
Datazione Sec. XVII. Acquisita il 13 Ottobre 1892

216. (11) Reliquiario a ostensorio

Soggetto : **S. Massimo Martire**
Materia e tecnica legno intagliato, dorato
Dimensione h: 55 ; Ø base: 15,5
Ambito culturale manifattura bolognese
Datazione acquisito il 2 Gennaio 1659

---

217. (11) Reliquiario a ostensorio

Soggetto : **S. Vitale Martire**
Materia e tecnica legno intagliato, dorato
Dimensione h: 55 ; Ø base: 15.5
Ambito culturale manifattura bolognese
Datazione acquisito il 2 Gennaio 1659

---

218. (9) Reliquiario a urna

Soggetto : **S. Artemisia Martire**
Materia e tecnica legno intagliato dorato
Dimensione h: 33,5 ; l base: 29 ; p: 16
Ambito culturale manifattura bolognese
Datazione acquisito il 13 Ottobre 1892

---

219. (9) Reliquiario a urna

Soggetto :
1) **S. Benigno Martire**
2) **S. Vittoria Martire**

Materia e tecnica legno intagliato dorato
Dimensione h: 33,5 ; l base: 29 ; p: 16
Ambito culturale manifattura bolognese
Datazione acquisito il 13 Ottobre 1892

220. (17) Reliquiario a ostensorio

Soggetto :

1) **S. Benedetta Martire.**
2) **S. Celestino Martire**
3) **S. Liberato M.artire**

Materia e tecnica legno intagliato. Piede circolare decorato da una corona di foglie d'acanto. Impugnatura a vaso con ricci e foglie d'acanto. Teca ovoidale a quattro lobi con cornice decorata da ricci e foglie.

Dimensione h: 55 ; Ø base: 21

Datazione Sec. XVII - acquisito il 13 Ottobre 1892

---

221. (17) Reliquiario a ostensorio

Soggetto :

1) **S. Costanza Martire**
2) **S. Donato Martire**
3) **S, Fortunato Martire**

Materia e tecnica legno intagliato. Piede circolare decorato da una corona di foglie d'acanto. Impugnatura a vaso con ricci e foglie d'acanto. Teca ovoidale a quattro lobi con cornice decorata da ricci e foglie.

Dimensione h: 55 ; Ø base: 21

Datazione Sec. XVII - acquisito il 13 Ottobre 1892

---

222. Reliquiario a ostensorio (velo della Vergine)

Soggetto :

1) **S. Antonio Abate**
2) **S. Andrea** **Apostolo** (fratello di Pietro)
3) **S. Agostino Dottore**
4) **S. Bartolomeo** **Apostolo**
5) **Ex. Spinea Corona D. N. J. C.**
6) **Ex Columna Flag.**
7) **S. Emidio Vesc. e M.**
8) **S. Filippo** **Apostolo**
9) **Ex fascis D.N.J.C.**
10) **S. Giacomo Mag.** **Apostolo**
11) **S. Giacomo Min.** **Apostolo**
12) **S. Giuda Taddeo** **Apostolo**
13) **S. Luca** **Evangelista**
14) **S. Luigi Gonzaga**
15) **S. Mattia** **Apostolo** (sostituì Giuda Iscar.)
16) **S. Marco** **Evangelista**
17) **S. Mauro Abate**
18) **S. Nicola Vescovo**
19) **S. (Simone) Pietro** **Apostolo**
20) **S. Paolo** **Apostolo**
21) **S. Petronio Vescovo**
22) **Ex Presepe D.N.J.C.**
23) **S. Rocco**
24) **S. Simone** **Apostolo**
25) **S. Tomaso** **Apostolo**
26) **Ex Subucula B.Maria Virginis**
27) **S. Matteo** **Apostolo**

Materia e tecnica legno intagliato dorato, base a clessidra con foglie d'acanto, ricci e volute, su due piedi squadrati. Teca con cimasa a ricci d'acanto, volute e croce terminale.

Dimensione h: 45 ; l base: 15,5 ; p: 12

Ambito culturale manifattura bolognese

Datazione acquisito il 13 Ottobre 1892

223. Reliquie

Soggetto :

1. **S. Agata V.M.**
2. **S. Agnese V.M.**
3. **S. Caterina V.M.**
4. **S. Anastasia V.M.**
5. **S. Cecilia V.M.**
6. **S. Lucia V.M.**
7. **S. Maria Madd. Penit.**

Materia e tecnica teca metallica ovale
Dimensione h: 6 ; l: 5

224. (12) Reliquiario a ostensorio

Soggetto : frammento della veste di **San Filippo Neri**
Materia e tecnica legno intagliato, dorato. Base tronco piramidale su due piedi squadrati, decorata da cornice a fogliette lanceolate e da rosetta sulla fronte. Impugnatura a vaso a base quadrangolare decorato ad ovuli e greca, sormontato da pilastrino con foglie d'acanto. Teca ovale con fregio esterno e volute e ricci d'acanto. Croce terminale.
Dimensione h: 40 ; l base: 12 ; p: 5,5
Ambito culturale manifattura bolognese
Datazione acquisita il 5 Aprile 1760

225. Reliquia

Soggetto: **S. Gioacchino**
Materia e tecnica teca ovale e cristallo in fronte
Dimensione h: 4,8 ; l: 4

226. Reliquia

Soggetto: **S. Anna Madre di M.V.**
Materia e tecnica teca plumbea ovale e cristallo in fronte
Dimensione h: 5 ; l: 4,3

227. Reliquia

Soggetto: **S. Venanzio**
Materia e tecnica teca plumbea ovale e cristallo in fronte
Dimensione h: 4,7 ; l: 4

---

228. Reliquia

Soggetto: **S. Camillo de Lellis**
Materia e tecnica teca plumbea ovale e cristallo in fronte
Dimensione h: 4,8 ; l: 4

---

229. Reliquia

Soggetto: **S. Caterina de Vigri**
Materia e tecnica teca plumbea ovale e cristallo in fronte
Dimensione h: 4,9 ; l: 4,3

---

230. Reliquia

Soggetto: **S. Antonio da Padova**
Materia e tecnica teca plumbea ovale e cristallo in fronte
Dimensione h: 4,7 ; l: 4

231. Reliquia

Soggetto: **S. Vincenzo Ferreri**
Materia e tecnica teca plumbea ovale e cristallo in fronte
Dimensione h: 4 ; l: 4,3

---

232. Reliquia

Soggetto: **S. Francesco di Paola**
Materia e tecnica teca plumbea ovale e cristallo in fronte
Dimensione h: 5 ; l: 4,3

---

233. Reliquia

Soggetto:

1. **S. Giacomo Minore** **Apostolo**
2. **S. Filippo** **Apostolo**

Materia e tecnica teca plumbea ovale e cristallo in fronte
Dimensione h: 6,2 ; l: 4,8

234. (18) Reliquiario a ostensorio

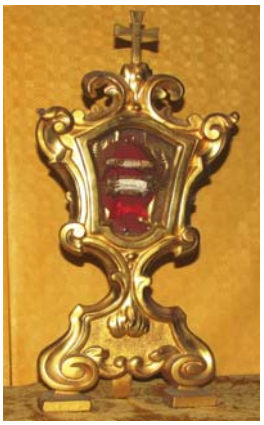

Soggetto: **S. Vittoria M.**
S. Innocenzo M.
Materia e tecnica legno intagliato, dorato. Piede sagomato con doppia voluta raccordata al centro su due piedi squadrati. Teca a forma di scudetto con cornice decorata da volute, ricci e foglie d'acanto. Croce terminale.
Dimensione h: 60 ;l base: 24 ; p: 13,5
Ambito culturale manifattura bolognese
Datazione 1760
Acquistato nel 1893

235. (18) Reliquiario a ostensorio

Soggetto: **S. Fortunato M.**
S. Isidoro M.
Materia e tecnica legno intagliato, dorato. Piede sagomato con doppia voluta raccordata al centro su due piedi squadrati. Teca a forma di scudetto con cornice decorata da volute, ricci e foglie d'acanto. Croce terminale.
Dimensione h: 60 ; l base: 24 ; p: 13,5
Ambito culturale manifattura bolognese
Datazione 1760
Acquistato nel 1893

236. (18) Reliquiario a ostensorio

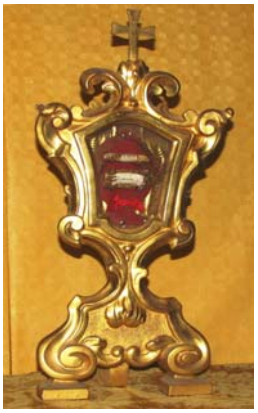

Soggetto: **S. Severino M.**
S. Paolina V. e M.
Materia e tecnica legno intagliato, dorato. Piede sagomato con doppia voluta raccordata al centro su due piedi squadrati. Teca a forma di scudetto con cornice decorata da volute, ricci e foglie d'acanto. Croce terminale.
Dimensione h: 60 ; l base: 24 ; p: 13,5
Ambito culturale manifattura bolognese
Datazione 1760
Acquistato nel 1893

237. (18) Reliquiario a ostensorio

Soggetto: **S. Pio M.**
S. Liberata V. M.
Materia e tecnica legno intagliato, dorato. Piede sagomato con doppia voluta raccordata al centro su due piedi squadrati. Teca a forma di scudetto con cornice decorata da volute, ricci e foglie d'acanto. Croce terminale.
Dimensione h: 60 ; l base: 24 ; p: 13,5
Ambito culturale manifattura bolognese
Datazione 1760
Acquistato nel 1893

238. (19) Reliquiario a ostensorio

Soggetto:

1) **B. Maria Verg.**
2) **S. Andrea Avell.**
3) **S. Antonio Abate**
4) **S. Antonio da Padova**
5) **S. Luigi Gonzaga**
6) **S. Benedetto Los Labuy**
7) **S. Vincenzo Ferreri**
8) **S. Caterina V. Bon.**
9) **S. Chiara V. Assisi**
10) **S. Agata V. e M.**
11) **S. Lucia V. e M.**
12) **S. Apollonia V. e M.**
13) **S. Mauro Abate**
14) **S. Rocco Conf.**
15) **S. Biagio E.M.**
16) **S. Giuseppe sposo B.M.V.**

Materia e tecnica argento sbalzato. Base circolare con cornice d'acanto e bacche. Corona rovesciata d'acanto e bacche all'attaccatura dell'impugnatura. Impugnatura a vaso e balaustra. Teca ovale con battuta interna a corona d'alloro e fregio esterno a volute e ricci d'acanto. Croce terminale. Due punzoni sul bordo esterno nel retro del piede.
Dimensione h: 30 ; Ø base 9,5
Ambito culturale manifattura bolognese
Datazione 1840-1860

---

239. (20) Reliquiario a urna

Soggetto:

1) **S. Dario Mart.**
2) **S. Ursula Verg. e Mart.**
3) **S. Auxilij Mart.**

Materia e tecnica legno intagliato, dorato. Piedi a dado con orecchiette a doppie volute agli angoli. Tetto a tre spioventi decorato da foglie d'acanto e corona con palme e croce .
Dimensione h: 25,5 ; l base: 25,5 ; p: 11,5
Ambito culturale manifattura bolognese
Datazione 1646
Pervenute nel 1954 dal soppresso oratorio di San Giuseppe, situato all'inizio della omonima Via.Come da rogito Monari del 18 Giugno 1646 le reliquie furono donate dal Carmelitano Scalzo Prospero di Gesù al Sig. Girolamo Bavosi che ebbe licenza dal Vicario Generale di Bologna Mons. Odofredi di porle alla pubblica adorazione nell'Oratorio di San Giuseppe detto Le Tavernelle .

---

240. Reliquiario a urna

Soggetto:

1) **S. Giulio Mart.**
2) **S. Gurfundis Mart.**
3) **S. Dindaro Mart.**

Materia e tecnica legno intagliato, dorato. Piedi a dado con orecchiette a doppie volute agli angoli. Tetto a tre spioventi decorato da foglie d'acanto e corona con palme e croce .
Dimensione h: 25,5 ; l base: 25,5 ; p: 11,5
Ambito culturale manifattura bolognese
Spec. Collocazione camera arredi
Datazione 1646
Pervenute nel 1954 dal soppresso oratorio di San Giuseppe, situato all'inizio della omonima Via.

Elenco riepilogativo

La numerazione delle reliquie da 201 a 237 riprende quella esistente in un inventario in archivio che si presume redatto prima del 1893.

I tre ultimi reliquiari di questo inventario non erano nell'elenco di fine 1800; per quello ad ostensorio n.238 non abbiamo individuato la provenienza;

La numerazione tra parentesi tonde si riferisce all'inventario dei beni culturali mobili CEI.

Reliquie di N. S. Gesù Cristo	**Teca n:**		
dalla Colonna della flagellazione	222		
dalla Corona di spine	222		
dalla Croce	203	210	
dalle Fascie	222		
dal Presepio	222		
Reliquie della B. Vergine			
ex Subucula	222		
ex Velo	202	209	238
Reliquie degli Apostoli			
S. Andrea Ap.	202	222	
S. Barnaba Ap. (considerato Ap.)	202		
S. Bartolomeo Ap.	202	222	
S. Filippo Ap.	202	222	233
S. Giacomo Magg. Ap.	202	222	
S. Giacomo Minore Ap.	202	222	233
S. Giuda Taddeo Ap.	202	222	
S. Mattteo Ap. Ev.	202	222	
S. Mattia Ap.	202	222	
S. Paolo Ap.	202	222	
S. Pietro Ap.	202	222	
S. Simone Ap.	202	222	
Reliquie dei Santi			
S. Agata V. M.	202	223	238
S. Agnese V.M.	202	223	
S. Agostino V.D.	202	222	
S. Agricola M. Bolognese	202		
S. Anastasia	223		
S. Andrea Av.	202	238	
S. Anna Madre di M.V.	202	226	
S. Antonio Abate	207	222	238
S. Antonio di Pad.	202	230	238
S. Apollonia V.M.	202	238	
S. Artemisia	218		
S. Atanasio	202		
S. Auxilii Mart.	239		
S. Aventino C.	202		
S. Benedetta M.	220		
S. Benedetto Los Laburj	238		
S. Benigno M.	219		
S. Bernardino da Siena	202		
S. Biagio V.M.	202		
S. Blasio	238		
S. Bonaventura V.	202		
S. Camillo de Lellis	228		
S. Caterina de Vigri	202	229	238
S. Caterina V.M.	223		
S. Cecilia	223		
S. Celestino M.	220		
S. Chiara	238		
S. Colomba M.	215		
S. Costanza M.	221		
S. Dario M.	239		

S. Dindaro M.	221			
S. Domenico C.	202			
S. Donato M.	221			
S. Emidio V. M.	222			
S. Faustiniano V. Bol.	202			
S. Fedele da Sigmaringen	202			
S. Felice da Cantalice	202			
S. Feliciano M.	215			
S. Filippo Neri	202	224		
S. Flora V.M.	202			
S. Fortunato M.	221	235		
S. Francesca Romana Ved.	202			
S. Francesco d'Assisi	202			
S. Francesco di Paola	202	232		
S. Gaetano Conf.	202			
S. Gioacchino	225			
S. Giovanni Battista	201	202	211	
S. Girolamo Dott.	202			
S. Giulio M.	240			
S. Giuseppe da Cupertino	202			
S. Giuseppe da Leonissa	202			
S. Giuseppe Sposo di M.V.	205	238		
S. Gregorio Nazianzeno	202			
S. Gregorio Taumaturgo	213			
S. Gurfundis Mart.	240			
S. Innocenza M.	214			
S. Innocenzo M.	234			
S. Irene V.M.	202			
S. Isidoro V.M.	235			
S. Liberata V.M.	202	237		
S. Liberato M.	220			
S. Liborio V.	202			
S. Lorenzo M.	202			
S. Luca Ev:	202	222		
S. Lucia V.M.	202	223	238	
S. Ludovico Re	202			
S. Luigi Gonzaga	202	206	222	238
S. Marco Ev.	202	222		
S. Maria Madd. Penit.	202	223		
S. Massimo M.	216			
S. Mauro Ab.	222	238		
S. Nicola Vesc. di Mira	202	207	222	
S. Onofrio	204			
S. Paolina V.M.	236			
S. Petronio Vesc. di Bol.	202	222		
S. Pietro Grisologo	202			
S. Pio M.	237			
S. Rocco Conf.	208	222	238	
S. Serafino da Monte Granaro	202			
S. Severino M.	236			
S. Stefano Protom.	202			
S. Teresa V. Carmelitana	202			
S. Tomaso Ap.	202	222		
S. Ursula V.M.	239			
S. Venanzio M.	202	227		
S. Vincenzo Ferreri	202	231	238	
S. Vincenzo	212			
S. Vitale M. Bolognese	202	214	217	
S. Vittoria M.	219	234		

VIENI E VEDI
NUOVA EVANGELIZZAZIONE

Reliquie di San Giovanni Battista

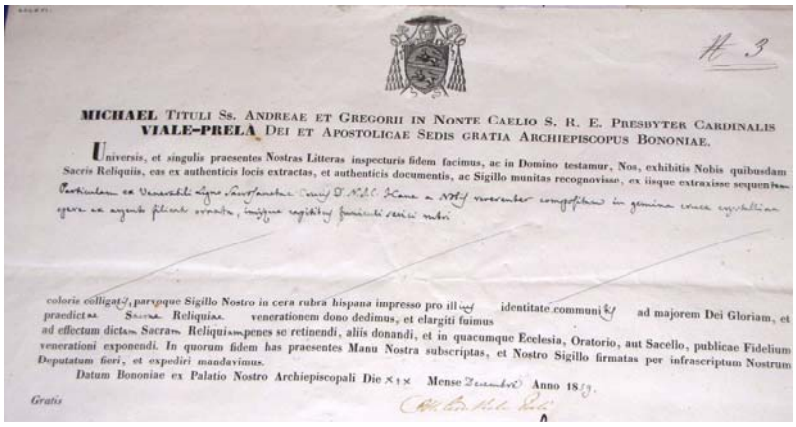

MICHAEL TITULI SS. ANDREAE ET GREGORII IN NONTE CAELIO S. R. E. PRESBYTER CARDINALIS
VIALE-PRELA DEI ET APOSTOLICAE SEDIS GRATIA ARCHIEPISCOPUS BONONIAE.

Universis, et singulis praesentes Nostras Litteras inspecturis fidem facimus, ac in Domino testamur, Nos, exhibitis Nobis quibusdam Sacris Reliquiis, eas ex authenticis locis extractas, et authenticis documentis, ac Sigillo munitas recognovisse, ex iisque extraxisse sequentem Particulam ex Venerabili Ligno Sacrosanctae Crucis D. N. J. C. Hanc a Nobis reverenter compositam in gemina cruce crystallina opere ex argento filiali ornata, insigne capitibus funiculi sericei rubri

coloris colligatis, parvoque Sigillo Nostro in cera rubra hispana impresso pro illius identitate communibus ad majorem Dei Gloriam, et praedictae Sacrae Reliquiae venerationem dono dedimus, et elargiti fuimus ad effectum dictam Sacram Reliquiam penes se retinendi, aliis donandi, et in quacumque Ecclesia, Oratorio, aut Sacello, publicae Fidelium venerationi exponendi. In quorum fidem has praesentes Manu Nostra subscriptas, et Nostro Sigillo firmatas per infrascriptum Nostrum Deputatum fieri, et expediri mandavimus.

Datum Bononiae ex Palatio Nostro Archiepiscopali Die XIX Mense Decembris Anno 1859.

Gratis

Reliquia del Venerabile legno della Sacrosanta Croce ed autentica del 1859